

# REPORTE DE ACTIVIDADES Y GESTIÓN DE SERVICIOS



PERÍODO ENERO-MARZO 2023



## PARQUE INDUSTRIAL PUEBLA 2000



***Se solicitó al área de gobernación el censo de puestos semifijos que cuentan con permiso y están ubicados en el parque industrial Puebla 2000.***

1. En las inmediaciones del parque industrial están ubicados 27 puestos de lámina semifijos y 5 ambulantes que obstruyen completamente banquetas. (Presentes en Blvd A, Calles B, C,D,E,F,G,I, L)
2. Solicitamos verificar que su actividad sea lícita, acreditar a la gente y se cumpla con las medidas sanitarias, ya que se instalará el control de accesos.
3. No generar derechos adquiridos y el permiso debe ser provisional sujeto a un acuerdo con el Ayuntamiento y los empresarios del parque industrial para el aprovechamiento y mantenimiento de la vía pública.
4. *Convenir Integrarse a una brigada que contribuya en el mantenimiento de la imagen urbana, limpieza de banquetas, camellones y áreas verdes del parque industrial.*



# PARQUE INDUSTRIAL PUEBLA 2000



## Oficio contestación Gobernación respecto a la solicitud de censo de fijos y semifijos ubicados en el parque industrial



PRESENTE

ASUNTO: Folio 570

Sirva el presente medio para enviarle un cordial saludo, y al mismo tiempo con fundamento en los artículos 15 y 23 del Reglamento interior de la Secretaría de Gobernación Municipal, en observación a su escrito presentado el día 13 de abril de 2022, a través del MEMORANDUM Núm. SG-DP-0310/2022, OFICIO Núm. OP-SP-DAC-2703/2022, en el cual solicita el reordenamiento de los puestos semifijos ubicados en las inmediaciones del Parque Industrial Puebla 2000, a lo que me permito informarle:

Que, se están llevando a cabo mesas de trabajo con los representantes de los ambulantes, organizando estrategias y con ello darle solución a la problemática que se presenta en dicha zona, y así evitando conatos de violencia, privilegiando la tranquilidad de los habitantes, así como la integridad física,

Sin otro particular, mi atenta y distinguida consideración.

ATENTAMENTE

CUATRO VECES HEROICA PUEBLA DE ZARAGOZA, PUEBLA, A 18 DE MAYO DE 2022  
"CONTIGO Y CON RUMBO"

*[Handwritten signature]*

**SERGIO AGUSTIN ARROYO VARGAS**  
JEFE DE DEPARTAMENTO DE VÍA PÚBLICA  
SECRETARÍA DE GOBERNACIÓN DEL MUNICIPIO DE PUEBLA.



SECRETARÍA DE GOBERNACIÓN  
DIRECCIÓN DE DESARROLLO POLÍTICO  
DEPARTAMENTO DE VÍA PÚBLICA  
ADMINISTRACIÓN 2021-2024  
C/19/SECOB/DV-P/E



## PARQUE INDUSTRIAL PUEBLA 2000

### **Posterior a la solicitud se tuvo el seguimiento:**

*En agosto se realizó un recorrido en sitio con el área designada de gobernación para identificar puestos anclados a piso y que obstruyen la vía pública.*

*Se realizó otra reunión en gobernación para comprometerse a no dejar instalar más puestos en el parque industrial.*

*Se iba a organizar con los líderes para que los puestos dieran cumplimiento a las medidas normativas de salud y regulación sanitaria para preparación de alimentos.*

*Así mismo establecer el formato de ubicación de los puestos y la participación que debería tener para el mantenimiento de las áreas de aprovechamiento y en las jornadas de limpieza en el parque industrial.*

**SE HAN RETIRADO 3 PUESTOS**



INDUSTRIALES<sup>®</sup>  
**MX**  
UNIDOS POR MÉXICO



Industrialesmx.org

#INDUSTRIALESMX



**PENDIENTE  
DE RESOLVER**

Industrialesmx.org

#INDUSTRIALESMX





## PARQUE INDUSTRIAL PUEBLA 2000



### **Limpieza y saneamiento de la instalación sanitaria. URGENTE ANTE TEMPORADA DE LLUVIAS**

1. Limpieza y saneamiento de los colectores pluviales que se ubican en la calle C
2. **Revisión y reparación de la instalación sanitaria que se ubica en calle L, C y F, la cual está afectada.**
3. En temporada de lluvias genera anegamiento e inundación del parque industrial en esa zona.



## PARQUE INDUSTRIAL PUEBLA 2000



***Limpieza y saneamiento de la instalación sanitaria Calle C, realizado trimestralmente.***





## PARQUE INDUSTRIAL PUEBLA 2000







## PARQUE INDUSTRIAL PUEBLA 2000



**27 de julio en sala de regidores, con Lic. Fernanda Huerta, Regidora titular de la Comisión de Infraestructura y Movilidad.**

**Se realizó reunión con AGUAS DE PUEBLA Y SOAPAP para evaluar las condiciones de la instalación sanitaria y elaborar un proyecto ejecutivo para la reparación que evitara inundaciones cada año.**



## PARQUE INDUSTRIAL PUEBLA 2000



**Derivado de la reunión se acordó el 09 de septiembre un recorrido en el parque industrial para identificar la zona que presenta el problema con la obra inducida.**

**Se proporcionó un plano hidrosanitario al área de infraestructura y obras públicas para presentar un proyecto ejecutivo.**

**En lo inmediato se libero un dren construido para desfogue pluvial que conduce a la barranca y se limpio un predio abandonado que genera maleza y en este se acumula basura.**





# PARQUE INDUSTRIAL PUEBLA 2000





## PARQUE INDUSTRIAL PUEBLA 2000



### **3) Reparación del cuadrante de concreto en Calle F-22 (Frente a Diluyentes y Mezclas SA de CV)**

- Se realizó reporte de hundimiento en noviembre 2021.
- Acudió protección civil, se removió el concreto para descartar riesgo.

**ATENDIDO**

### **4) Reparación de tapas de registro en banqueta Calle F-10 (Frente empresa Química Treza SA de CV)**

- Se realizó reporte 14 de marzo 2022.

**PENDIENTE DE ATENDER**



# PARQUE INDUSTRIAL PUEBLA 2000





# PARQUE INDUSTRIAL PUEBLA 2000





## PARQUE INDUSTRIAL PUEBLA 2000



**Persiste abandono de remolques en la vía pública, generación de residuos de transportistas que acuden a Pemex y empresas del parque en general en calles B, C, F, G, I, y Gasoducto.**



## PARQUE INDUSTRIAL PUEBLA 2000



- Solicitamos presencia de tránsito para infraccionar, seguridad pública para remitir por faltas administrativas en vía pública quienes lavan unidades en la calle, se cuelgan de la luz, generan basura y destruyen el mobiliario urbano.
- Remitir al depósito dollys y cajas abandonadas.





# OFICIO CONTESTACIÓN A LA SOLICITUD



MEMORANDO Núm. SSC-ST-027/2022

CUATRO VECES HEROICA PUEBLA DE ZARAGOZA, A 31 DE ENERO DE 2022

PARA: **MARÍA DEL RAYO RAMÍREZ POLO**  
DIRECTORA DE CONTROL DE TRÁNSITO  
PRESENTE

DE: **ALEJANDRO ROMERO PARRA**  
SECRETARIO TÉCNICO

Asunto: Se remite petición DAC-0418

Con fundamento en los artículos 12, 13 y 14 del Reglamento Interior de la Secretaría de Seguridad Ciudadana del Honorable Ayuntamiento del Municipio de Puebla; y por instrucciones de la Titular de esta dependencia, en atención a los Oficios Núm. OP-SP-DAC-0418/2022 de fecha 25 de enero del año en curso, signado por Antonio Eric Marín Ramírez, Director de Atención Ciudadana de Presidencia (DAC), por medio del cual hace de conocimiento de la siguiente petición:

No.	Peticionario	Vialidad	Col/J.A.	Teléfono	Solicitud	Recibida	Folio
1	Victor R. Bustos Mendoza	Calle F10	Parque Industrial 2000	2226430120 5564130332	Solicita apoyo con personal de Tránsito Municipal para que realice rondines constantes en la zona de Parque Industrial Puebla 2000 para que supervise e invite a personal de PEMEX a general mecanismos de mejora en temas de estacionamiento en vía pública de sus transportes.	Dirección de Atención Ciudadana	0392

Por lo anterior, agradeceré informe a esta oficina la atención a dicha solicitud y notificar al Ciudadano el trámite concedido, marcando copia de conocimiento a la cuenta de correo electrónico siguiente: [atencionciudadanapue2124@gmail.com](mailto:atencionciudadanapue2124@gmail.com) en atención al C. Antonio Eric Marín Ramírez.

Si otro particular, aprovecho la ocasión para enviarle un cordial saludo.

ATENTAMENTE

31 FEB 2022 11:31

DIRECCIÓN DE CONTROL DE TRÁNSITO

Oficina: Avenida del Mar del Norte, Ciudad de México, CDMX, Secretaría de Seguridad Ciudadana del Municipio de Puebla, en atención a los Oficios Núm. OP-SP-DAC-0418/2022 de fecha 25 de enero del año en curso, signado por Antonio Eric Marín Ramírez, Director de Atención Ciudadana de Presidencia (DAC), por medio del cual hace de conocimiento de la siguiente petición.

[pueblacapital.gob.mx](http://pueblacapital.gob.mx)

SECRETARÍA DE SEGURIDAD CIUDADANA

Asunto: Se remite petición DAC-0418

Con fundamento en los artículos 12, 13 y 14 del Reglamento Interior de la Secretaría de Seguridad Ciudadana del Honorable Ayuntamiento del Municipio de Puebla; y por instrucciones de la Titular de esta dependencia, en atención a los Oficios Núm. OP-SP-DAC-0418/2022 de fecha 25 de enero del año en curso, signado por Antonio Eric Marín Ramírez, Director de Atención Ciudadana de Presidencia (DAC), por medio del cual hace de conocimiento de la siguiente petición.

No.	Peticionario	Vialidad	Col/J.A.	Teléfono	Solicitud	Recibida	Folio
1	Victor R. Bustos Mendoza	Calle F10	Parque Industrial 2000	2226430120 5564130332	Solicita apoyo con personal de Tránsito Municipal para que realice rondines constantes en la zona de Parque Industrial Puebla 2000, para que supervise e invite a personal de PEMEX a general mecanismos de mejora en temas de estacionamiento en vía pública de sus transportes.	Dirección de Atención Ciudadana	0392

Por lo anterior, agradeceré informe a esta oficina la atención a dicha solicitud y notificar al Ciudadano el trámite concedido, marcando copia de conocimiento a la cuenta de correo electrónico siguiente: [atencionciudadanapue2124@gmail.com](mailto:atencionciudadanapue2124@gmail.com) en atención al C. Antonio Eric Marín Ramírez.



## PARQUE INDUSTRIAL PUEBLA 2000



Sustitución de luminarias en Calles:  
A, B, C, D, E, F, G

**LUMINARIAS FUNCIONANDO AL 100%**

Reparación de postes golpeados.

**SE HAN SUSTITUIDO**



**Puebla**  
Contigo y con rumbo  
Gobierno Municipal

INDUSTRIALES<sup>®</sup>  
**MX**  
UNIDOS POR MÉXICO

# ¿Cómo reportar luminarias?

- 1** **Número de PDL**  
Es el número que tienen los postes de luminarias.
- 2** **Calle**  
Vialidad donde se encuentra el desperfecto.
- 3** **Entre calles**  
Entre que calles se encuentra ubicada la luminaria que reporta.
- 4** **Colonia**  
Donde se encuentra la luminaria.
- 5** **Referencia**  
Alguna referencia para facilitar la ubicación.



Para registrar su petición a través de la ventanilla digital, nos puede compartir la siguiente información vía MD/Inbox:

- Nombre y correo electrónico
- Número de PDL



## Ejemplo

*"PDL 14870 Calle 8 Oriente, entre 2 norte y 4 norte, Colonia Centro. Frente a panadería"*



Reportes a través de la plataforma



**072** ATENCIÓN Ciudadana



[pueblacapital.gob.mx](http://pueblacapital.gob.mx)

**Contigo**  
y con **rumbo**



# PARQUE INDUSTRIAL PUEBLA 2000

## GRUPOS DE CHAT PARA SOLICITAR APOYO EN CASO DE EMERGENCIA



**PONTE VIVO**

**ANTE CUALQUIER EMERGENCIA EN PUEBLA CAPITAL**

**COMUNÍCATE**

**911 EMERGENCIAS**

o al

**DERI RESPUESTA INMEDIATA**

2222 72 96 76  
2226 28 89 78  
2225 48 36 84

**Contigo y con rumbo**

**Puebla**  
Contigo y con rumbo  
Gobierno Municipal

SSC-SEG. PUEBLA 2000  
365 Policía , Alejandro, Alfredo, Alma, Alma, Anahi, Araceli, Bonifacio, CEDIS, Control, Dante, DERI

Apoyo de una unidad ... 26/10/2022

Ya que en la mañana tuvimos intento de asalto 12:32 p. m.

**DERI Puebla**  
La Secretaria de Seguridad Ciudadana, atiende su reporte con número de folio **49756493** permanecemos pendientes de su solicitud 12:38 p. m.

**Control "Mega Puebla"**



Escibe un mensaje aquí



**COLOCAR MANTAS, PLACAS Y LUCES DISUASIVAS EN LAS EMPRESAS**

# **EMPRESA PROTEGIDA**

**ALERTA INMEDIATA 24 HRS**



# **C5**



# CAPACITACIÓN E INSTALACIÓN DE LA APLICACIÓN ALERTA CONTIGO EN LAS EMPRESAS



EscudoPuebla alerta Contigo

INDUSTRIALES MX UNIDOS POR MÉXICO

Puebla Contigo y con rumbo Gobierno Municipal

911 EMERGENCIAS 2222 72 97 76 2226 28 89 78 2225 48 36 84

DERI RESPUESTA INMEDIATA

WhatsApp Telegram

EscudoPuebla SEGURIDAD CIUDADANA

Proporciona seguridad, brinda información y te mantiene conectado.

Google Play



NÚMEROS DE ATENCIÓN CIUDADANA

089 DENUNCIA ANÓNIMA

088 CENTRO NACIONAL DE ATENCIÓN CIUDADANA Secuestro y Extorsión telefónica.

911 EMERGENCIAS

@SSC\_Pue SSCPuebla ssc\_pue

072

2222 72 97 76 2226 28 89 78 2225 48 36 84

DERI RESPUESTA INMEDIATA WhatsApp Telegram



## PARQUE INDUSTRIAL PUEBLA 2000



- Bitácora de recorridos  
**ACUDE UNA PATRULLA A  
FIRMAR BITACORA**





# PARQUE INDUSTRIAL PUEBLA 2000



Municipio de Puebla, Puebla a 19 de septiembre del 2022

Asunto: Solicitud de patrullas y motocicletas multipropósito en Parque industrial Puebla 2000 y zona industrial oriente Puebla.

Lic. Eduardo Rivera Pérez  
Presidente Constitucional del H. Ayuntamiento de Puebla  
Presente:

El que suscribe; Lic. Víctor Bustos Mendoza, Vicepresidente de Asociación de Industriales Unidos por México A.C "INDUSTRIALES MX", señalando como domicilio para oír y recibir notificaciones, el ubicado en Calle F-10, Parque industrial Puebla 2000, Puebla 72300, antepongo un cordial y respetuoso saludo.

Por este medio envío a usted una felicitación y hacemos un reconocimiento a la reciente gestión de parque vehicular para reforzar el estado de fuerza policial del municipio.

En virtud de lo anterior, con los objetivos de brindar certeza a las inversiones, generación de empleos y sobretodo atender la actual situación de inseguridad que acusamos en el parque industrial Puebla 2000 y la zona industrial oriente Puebla, le hacemos particularmente la solicitud para asignar patrullas y motocicletas multipropósito con presencia permanente en esta zona.

Cabe mencionar que la presente solicitud sin duda se justifica en función de la densidad demográfica ya que cohabitan un poco más de 20,000 personas en parque industrial Puebla 2000 y zona industrial oriente Puebla, donde diariamente acuden a las diversas industrias como centros de trabajo y centros educativos como: Conalep, Preparatoria Alfonso Calderón y Universidad Tecnológica de Puebla.

Es importante destacar que como sector industrial apoyáramos con espacio para brindar a los elementos asignados: alimentos, servicios personales, sanitarios y resguardo durante el cambio de turno de los unidades.

Seguros de contar con su apoyo, le manifiesto nuestra mayor disposición de seguir colaborando con la administración a su digno cargo.

Ateentamente:

Lic. Víctor Bustos Mendoza,  
Vicepresidente y Varios Signatarios.

CC: C. MARÍA DEL CONSEJO CRUZ GALINDO, TITULAR DE LA SECRETARÍA DE SEGURIDAD CIUDADANA  
CC: LIC. ALEJANDRO CÁRDENAS PÉREZ, TITULAR DE LA SECRETARÍA DE DESARROLLO ECONÓMICO Y TURISMO  
CC: REGIDORES PRESIDENTES DE COMISIÓN DE SEGURIDAD CIUDADANA Y PROTECCIÓN CIVIL

**Puebla** GOBIERNO DEL ESTADO DE PUEBLA  
19 SET. 2022  
OFICINA DE LA PRESIDENCIA  
SECRETARÍA DE SEGURIDAD CIUDADANA  
DIRECCIÓN DE ATENCIÓN CIUDADANA  
CARRILERA PANAMERICANA 2002 2004  
CALLE F-10, PARQUE INDUSTRIAL PUEBLA 2000, PUEBLA, PUEBLA  
151 36k3



- Incremento de patrullaje.
- Presencia PERMANENTE en el parque industrial.
- Abanderar empleados en horarios específicos (Entrada y Salida)

**SE SOLICITÓ MEDIANTE OFICIO 19/SEPT/2022 HABILITAR PATRULLAS Y MOTOCICLETAS PARA CONTAR CON PRESENCIA Y VIGILANCIA EN EL PARQUE INDUSTRIAL.**







## PARQUE INDUSTRIAL PUEBLA 2000

### SE REALIZÓ ESTUDIO DE RIESGO PARA EL PARQUE INDUSTRIAL



- Establecer un esquema de seguridad a través de rondines realizados por dos patrullas en las áreas de uso común al interior del **PARQUE INDUSTRIAL PUEBLA 2000**. La ruta y la distancia del recorrido se presenta en el esquema de sugerencia de recorrido que debe deben realizar las patrullas. Los tiempos dependerán del flujo vehicular interno del parque, sin embargo, en la simulación realizada se obtuvo un tiempo estimado de 27 minutos y medio.
- Se recomienda que, una vez que se haya establecido el esquema de seguridad que hoy se propone, se requiere definir las consignas generales, particulares y específicas con la finalidad de que los Guardias Policiales de Protección Ciudadana no sólo tenga una actitud pasiva sino proactiva, colaborando con la organización en aspectos amplios de seguridad.
- Realizar supervisiones aleatorias y constantes, con la finalidad de verificar el cumplimiento de las consignas generales y específicas que se implementen.

#### Sugerencia del número de Patrullas que resguardarán las áreas de uso común

CANTIDAD	DESCRIPCIÓN	EQUIPO	UBICACIÓN	TURNO	OBSERVACIONES
2	PATRULLA	ARMADO	ITINERANTE (CONFORME A LA SUGERENCIA DE RECORRIDO QUE CONTIENE EL PRESENTE DOCUMENTO)	24 HORAS (DE LUNES A DOMINGO)	SE DEBERÁN ESTABLECER CONSIGNAS GENERALES, PARTICULARES Y ESPECÍFICAS. <u>ES DE HACER MENCIÓN QUE EL PROSPECTO DE CLIENTE SE COMPROMETE A REALIZAR LAS GESTIONES NECESARIAS PARA QUE LOS GUARDIAS POLICIALES CUENTEN CON UN ESPACIO APROPIADO, LIMPIO Y DIGNO.</u>



# Sugerencia del recorrido que deben realizar las patrullas:





# PARQUE INDUSTRIAL PUEBLA 2000

## ESTUDIO DE RIESGO DEL PARQUE INDUSTRIAL

### ZONAS VULNERABLES





# PARQUE INDUSTRIAL PUEBLA 2000

## MARCHA EXPLORATORIA PARA DETECCIÓN DE ZONAS VULNERABLES





#### 4.0. Nivel de seguridad

El **PARQUE INDUSTRIAL PUEBLA 2000** no cuenta con un esquema de seguridad personal basado en Guardias Policiales o Guardias de Seguridad Privada que reguarden las áreas de uso común. Las empresas que se encuentran instaladas en el Parque tienen cada una un esquema de seguridad interna de acuerdo a sus propios intereses y necesidades.



#### 5.0. Bienes a proteger

Los bienes que se van a proteger lo constituyen al momento de la realización del Estudio de Riesgos, las personas, y en general todos los activos que se encuentren en las áreas comunes del Parque Industrial.

#### 5.1. Posibles autores

Como se ha mencionado, en la zona donde se realiza el Estudio de Riesgos, se han presentado de manera recurrente los delitos de **robo a simple; Robo de Vehículo (se han suscitado entre 3 y 4 eventos por semana); robo de vehículo; robo al interior de vehículo; robo de autopartes (se suscitan en promedio 2 eventos por semana), robo en transporte público; asalto y atraco; homicidio, lesiones (se presentan durante los asaltos), privación ilegal de la libertad, narcomenudeo (se vende afuera del CONALEP), delincuencia organizada (se presume)**. En virtud de los antecedentes existentes los posibles sujetos activos de conductas antisociales son personas que preferentemente ejecutarán delitos similares a los antes descritos.

El Secretariado Ejecutivo del Sistema Nacional de Seguridad Pública (<https://www.gob.mx/sesnsp/acciones-y-programas/incidencia-delictiva-del-fuero-comun-nueva-metodologia?state=published>) dio a conocer en su último reporte que Puebla registra un total de 3 mil 456 carpetas de investigación por el delito de robo a negocio, destacando la capital que refleja el 66.49 por ciento del total de los casos; en otros números, al día se cometen nueve delitos de este tipo. En los primeros ocho meses de este año, la SESNSP señaló que el robo a los establecimientos tuvo un aumento del 10.7 por ciento en comparación al mismo periodo (enero-agosto) de 2018. La capital del estado registró un total de 2 mil 298 casos. De acuerdo con el reporte, en Puebla capital siete de cada diez robos a negocios perpetrados entre enero y agosto de 2019 ocurrieron con lujo de violencia. *Es de hacer mención que personal del Área de Estudios de la Corporación realizó trabajo de campo en la zona donde se requiere el servicio de patrullaje y corroboró que las conductas antisociales que describe la Dra. Myriam Calderón Romero en su calidad de Gerente Operativo Región Puebla de la Asociación de Industriales Unidos por México, A.C. son acertadas y coinciden con la realidad.*





## 5.2. Métodos de ataque

Puede presentarse el caso que se internen al parque industrial personas que pretendan atentar contra la integridad física de los integrantes de la organización o contra sus activos, ya que se trata de una zona industrial que no cuenta con un esquema de seguridad física basado en Guardias Policiales o Guardias de Seguridad Privada que resguarden las áreas de uso común, ni existen protocolos de ingreso estrictos, es decir, se trata de una organización que se encuentra abierta al público en general las 24 horas del día, tanto de manera peatonal como vehicular, lo que posibilita que personas ajenas pudieran introducirse al Parque Industrial con la finalidad de atentar contra las personas o los bienes a resguardar, por lo que esta situación genera un **RIESGO INHERENTE** de sufrir algún ataque en contra de dichos activos.

## 6.0. Recomendaciones

- ✓ En lo posible cerrar los puntos de acceso informales, tal es el caso del puente peatonal improvisado que se localiza en la calle Gardenias o establecer puntos de control de acceso en los mismos. Reparar y cerrar la malla ciclónica que se encuentra en mal estado, sobre todo de los predios baldíos. Particularmente, evitar que vehículos puedan entrar por los accesos improvisados.
- ✓ Establecer un programa de mantenimiento (preventivo y correctivo) que incluya a las áreas que tienen la hierba sumamente crecida. Cortar regularmente dicha hierba.
- ✓ Homologar los horarios laborales en las diferentes empresas ubicadas en el **PARQUE INDUSTRIAL PUEBLA 2000** en la medida de lo posible. Contemplar acciones específicas de seguridad (tales como salidas en grupo, o establecer sistemas de alerta -botón de pánico- en caso de alguna contingencia) para los horarios de entrada – salida del personal. Implementar una ruta segura que sea operativa, sobre todo en los cambios de turnos de trabajo, en la cual existirá presencia del patrullaje que brindará la Corporación Auxiliar de Policía de Protección Ciudadana.
- ✓ Considerar la viabilidad de abrir la puerta de malla metálica que impide el paso vehicular de la calle D hacia la calle H.





VICENTE BUDIB

Instituto  
Pueb

MALINTZI

Estadio Cua  
oc

TRES DE MAYO

Acceso Calle L

Acceso Blvd A

Acceso calle G

Conalep Puebla 2000

INDUSTRIAL  
RESURRECCION

aforo 18 Noviembre

Cobitel

PARQUE  
INICIAL  
PUEBLA 2000

Charly Botanas

Acceso Calle Gasoduc

Textiles Marie Lou

Acceso Calle D+H

Frubana Puebla

JARDINES DE  
RESURRECCION

Acceso Calle C

Preparatoria Aironso  
Calderón Moreno

Escuela Secundaria  
Técnica # 118

2D

- +





# PROYECTO CONTROL DE ACCESOS

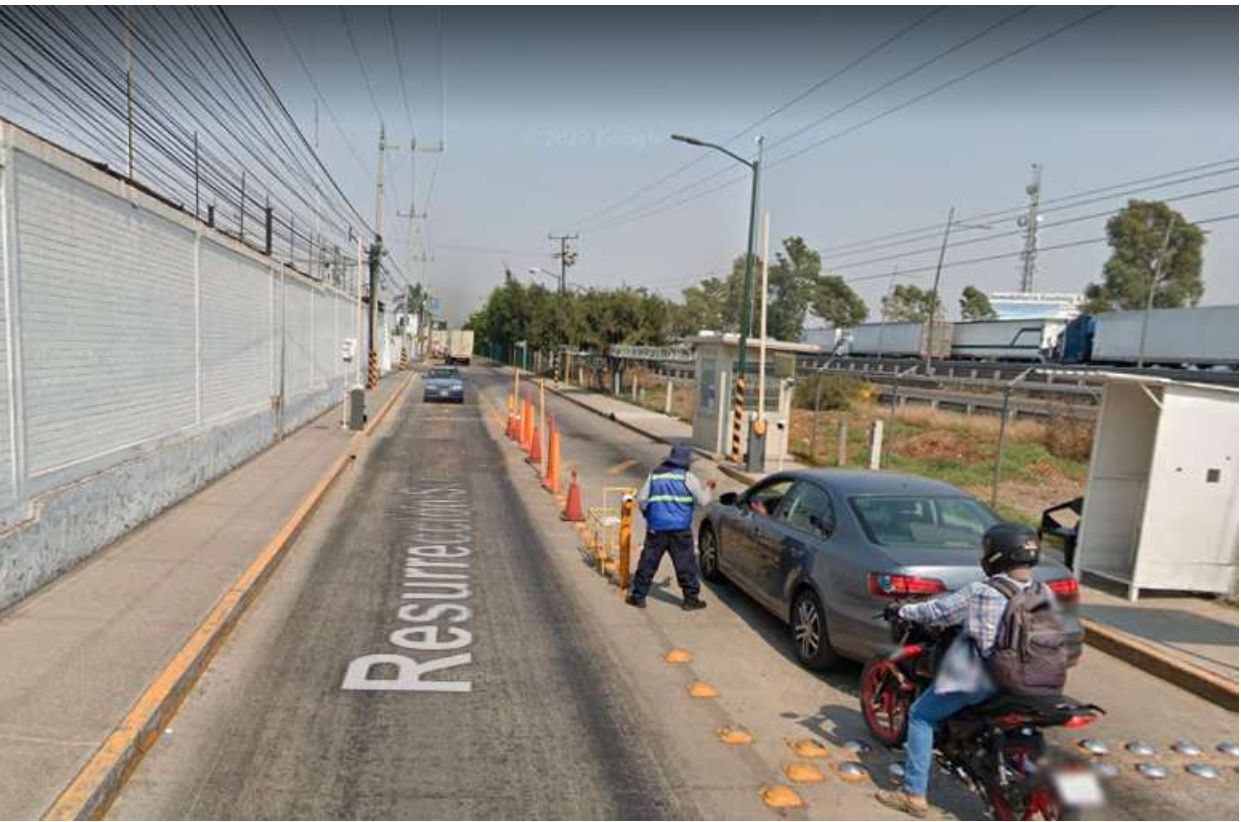



## EQUIPAMIENTO Y FACTOR HUMANO A CONSIDERAR:

1 Caseta de vigilancia

4 Guardias 12X12

1 Unidad vehículo patrullaje

2 Cámaras

2 Plumas Izq-der

2 Telemétricos

5 Señalamientos y estructura:

- Residentes
- Visitantes
- Entrada
- Salida
- Acceso Peatonal

Pintura tráfico



# COMITÉ DE GESTIÓN PUEBLA 2000



[puebla2000@industrialesmx.org](mailto:puebla2000@industrialesmx.org)  
22 2293 5229 y 55 6413 0332